

MANUAL DE MONTAGEM MANUAL DE INSTALACIÓN

RB 68 EMBUTIDO/ SOBREPOSTO



Portas de
até 60 Kg
Puertas
hasta 60 Kg



Portas de
15 a 25 mm
Puertas de
15 - 25 mm

COMPONENTES NO KIT PARA 1 PORTA COMPONENTES DEL KIT PARA 1 PUERTA

02 Carros deslizadores - 02 Freios - 02 Guias
02 Carros corredizos - 02 Frenos - 02 Guias

Parafusos indicados/ **Tornillos indicados:**
Carros Inferiores/Carros Inferiores: 3,5 x 12 CC
Guias e Freios/Guías y Frenos: 3,5 x 22 CC

Cálculo de altura da porta Cálculo de altura de puerta

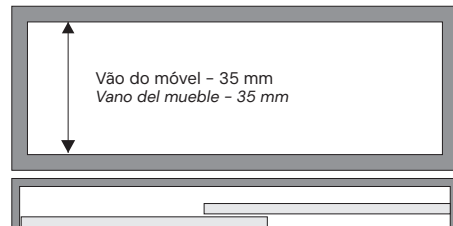

O transpasse indicado entre portas é de 20 a 30 mm.
El traspaso indicado entre puertas es de 20 hasta 30 mm.

Embutido Empotrado

Espaçamentos entre portas

Espacios entre puertas

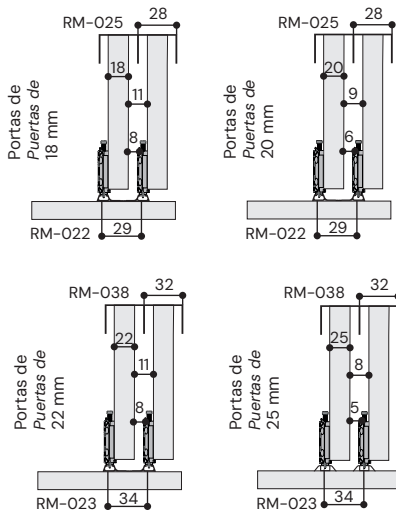

1 Faça as furações e instale os carros. (medidas em mm)
Hacer los agujeros y fijar los carros. (medidas en mm)

MDF

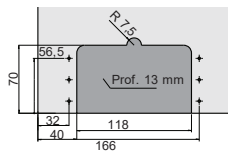

Alumínio/ Aluminio

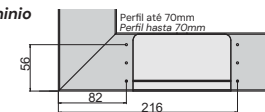

Fixar o carro deslizador.
Fijar el carro corredizo.

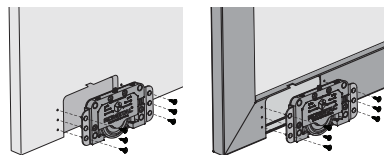

Sobreposto Sobrepuesto

Espaçamentos entre portas

Espacios entre puertas

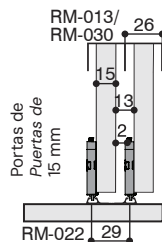

MDF

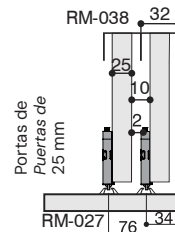
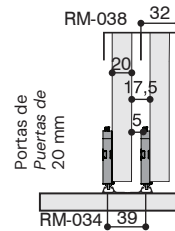
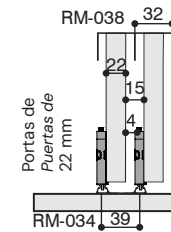
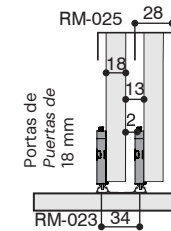
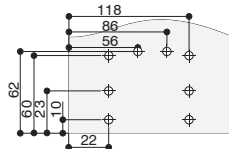

Alumínio/ Aluminio

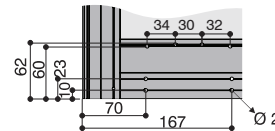

Fixar o carro deslizador.
Fijar el carro corredizo.

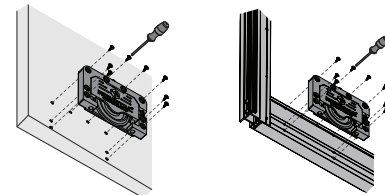

ESPESSURAS DE PORTAS E GUIAS ESPESOR DE PUERTAS Y GUÍAS

Guia/ Guía	Imagem/ Imagen	Espes.	Guia/ Guía	Imagem/ Imagen	Espes.
4002 Ø 25,8 mm		15 mm	4025		15 - 25 mm
4011 Ø 27,8 mm		18 - 20 mm	4026		15 - 25 mm
4012 Ø 31,8 mm		22 mm	4030 4031 Universal		15 - 25 mm
4013 Ø 27,3 mm		18 - 20 mm	4032 Flex		15 - 25 mm

2 Instale os guias.

Fijar los guías.

Guia Flex Guía Flex

Para parafusar na porta desarme a guia.
Para atornillar la puerta desarma la guía.

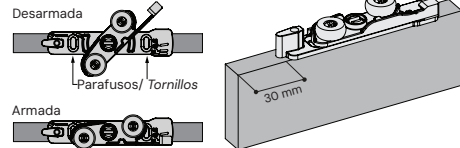

Se utilizado com o amortecedor Comfort 240, consulte o manual do amortecedor.
Si utilizado con amortiguador Comfort 240, consulte el manual del amortiguador.

O guia deve ficar centralizado na porta.
El guía debe quedarse centralizado en la puerta.



Exemplos de regulagem conforme espaçamento do trilho.
Ejemplos de regulación de acuerdo al riel.

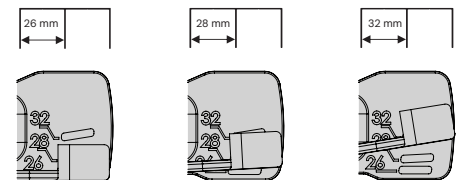

Guia universal Guía universal

RM-013 / RM-030

26mm

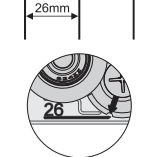

RM-025

28mm



RM-038

32mm



Fixe a parte móvel
Fije la parte móvil

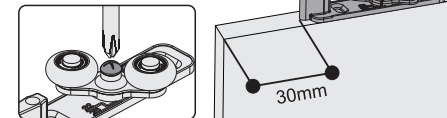

Se utilizado com o amortecedor Comfort 240, consulte o manual do amortecedor.
Si utilizado con amortiguador Comfort 240, consulte el manual del amortiguador.

O guia deve ficar centralizado na porta.
El guía debe quedarse centralizado en la puerta.



Guias/ guías
4002/ 4011/ 4012/ 4013

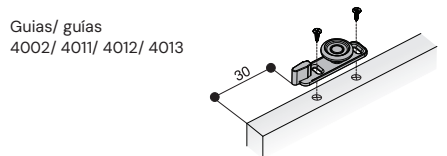

Guia 4025/ 4026 Guía 4025/ 4026

Permite regulagem de acordo com a espessura da porta.
Permite la regulaje de acuerdo con el espesor de la puerta.

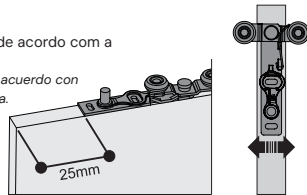

Gire a parte móvel até o limite e levante a trava para travar o guia.
Gire la parte móvil hasta el limite y levante la traba del guía para trabar el rodamiento.

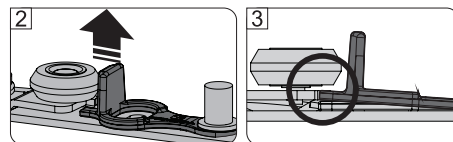

3 Instale os trilhos.
Instale los rieles.

Fazer a furação no centro do trilho.
Hacer la perforación en el centro del riel.

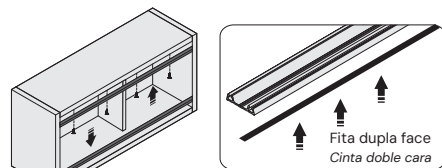
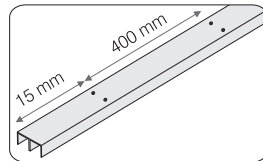

4 Fixar o freio junto ao trilho superior.
Fijar el freno junto en el riel superior.

Regule a distância do freio conforme o fechamento desejado.

Ajuste la distancia del freno de acuerdo con el cierre deseado.

5 Encaixar as portas.
Encaje las puertas.

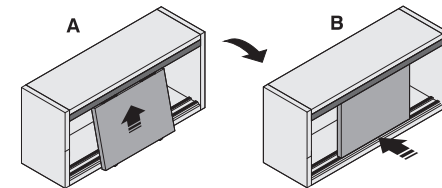

Erga a porta até encostar no topo do trilho para destravar o guia.
Levante la puerta hasta que el guía sea forzado contra la parte superior del riel, para destrabar el guía.



6 Sistema de travamento e regulagem de altura da porta.
Sistema de traba y regulación de altura de la puerta.

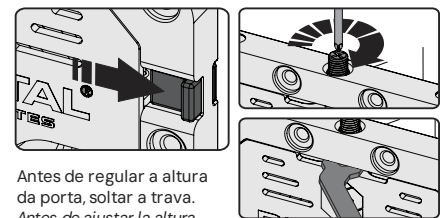

Antes de regular a altura da porta, soltar a trava.
Antes de ajustar la altura de la puerta liberar la traba.

Regular a altura com chave philips ou de boca.
Ajuste la altura con llave philips

ROMETAL

Unidade Sistemas
Rodovia BR 470, Km 174,5, nº 4075
Bairro Universal | Veranópolis
RS | Brasil | CEP 95330-000

Unidade Alumínio
Estrada Velha da Vacaria, nº 1339
Bairro Sapopema | Veranópolis
RS | Brasil | CEP 95330-000

www.rometal.com.br